

Buenas Prácticas de Manejo para el Cultivo de Camarón

Manejo de la basura, Playa Colorada, Proyecto Bahía Santa María

Presentación al Taller de Intercambio Internacional Sobre Extensión en Acuicultura

Eladio Gaxiola

2004



Proyecto: Prácticas de Desarrollo Sostenible en Ambientes Costeros de Prioridad de los Ecosistemas del Golfo de California: Camaronicultura

Reconocimientos

La presente publicación ha sido posible a través del patrocinio de la Fundación David y Lucile Packard, además contó con el apoyo de de la División para Desarrollo Económico, Agricultura y Comercio de la Oficina de Ambiente y Recursos Naturales de la Agencia para el Desarrollo Internacional de los Estados Unidos bajo los términos del Acuerdo Cooperativo No. PCE-A-00-95- 0030-05 y el apoyo de las siguientes instituciones:

- El Centro de Recursos Costeros de la Universidad de Rhode Island, CRC URI
- El Centro de Recursos Costeros y Acuicultura del Pacífico de la Universidad de Hawai-Hilo, PACRC-UHH
- El Comité de Sanidad Acuícola Sinaloa, A.C., CESASIN, México
- Conservación Internacional-México (CI-México)

Eladio Gaxiola, Universidad Autónoma de Sinaloa. (2004). Manejo de la basura, Playa Colorada, Proyecto Bahía Santa María. Presentación al Taller de Intercambio Internacional sobre Extensión en Acuicultura. Mazatlán, Sinaloa, México. Centro Regional de Educación para el Desarrollo Sustentable/Secretaría De Medio Ambiente Y Recursos Naturales. Junio 14 al 16 del 2004. Proyecto: *Relaciones entre la Acuicultura y la Salud Pública*. Universidad Autónoma de Sinaloa, Universidad de Hawai'i-Hilo y Centro de Recursos Costeros de la Universidad de Rhode Island.

Proyecto: Prácticas de Desarrollo Sostenible en Ambientes Costeros de Prioridad de los Ecosistemas del Golfo de California Marinas Recreativas y Maricultura del Coastal Resources Center, University of Rhode Island, USA.



The David and Lucile Packard Foundation



pacrc
Pacific Aquaculture & Coastal Resources Center





H. Ayuntamiento
ANGOSTURA



H. Ayuntamiento
2002-2004

The David and Lucile Packard Foundation



COASTAL RESOURCES CENTER
University of Rhode Island



CONSERVATION
INTERNATIONAL
MEXICO, A.C.

EXPERIENCIAS DE EXTENSIÓN COMUNITARIA EN MANEJO DE BASURA EN BSM: CASO PLAYA COLORADA

"Taller de Intercambio Internacional sobre Extensión en Acuicultura"
Mzt. Sin., 14-16 jun. 2004

Universidad Autónoma de Sinaloa

Conservation International

University of Rhode Island

H. Ayuntamiento de Angostura, Sinaloa, México

Comunidad de Playa Colorada

Resp. MC. Eladio Gaxiola Camacho





UBICACIÓN GEOGRÁFICA

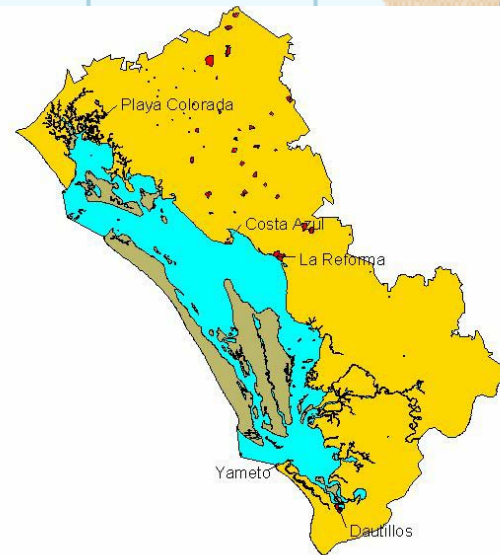



INVITACIÓN

LA BASURA Y LOS PROBLEMAS DE SALUD EN LA COMUNIDAD

OBJETIVOS: 1. CONOCER LOS RIESGOS SALUD, 2. BUSCAR SOLUCIONES



COMITÉ DE VIGILANCIA

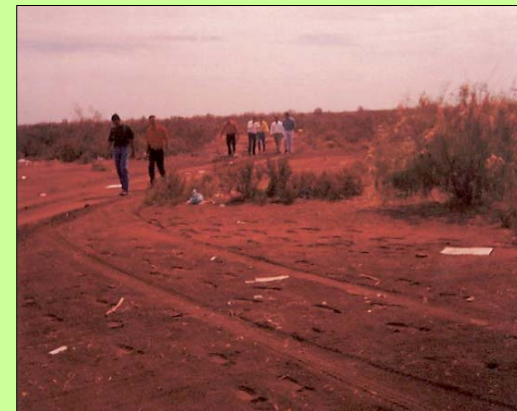



VISITA GPO. PILOTO A PLANTA DE LOMBRICOMPOSTA





VISITA GPO, PILOTO A INDUSTRIA DE RECICLAJE





PRÁCTICA MANEJO CABEZA DE CAMARÓN





REUNIÓN COMITÉ VIGILANCIA AMPLIADO





VISTA DE PLAYA COLORADA ANTES





Gestión del Comité de Vigilancia ante Autoridades Municipales



Relleño Controlado

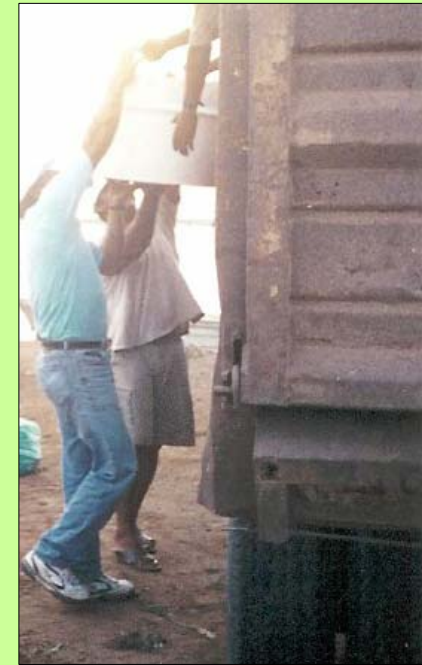

Limpieza de Basura en la Comunidad



Asignación del Camión Recolector





LLEGADA DEL CAMIÓN E INFORMACIÓN





LA COMUNIDAD SACANDO LA BASURA





RECOLECCIÓN DE BASURA Y COOPERACIÓN ECONÓMICA





TRANSPORTE AL BASURÓN CONTROLADO





PROYECTO COMUNITARIO COMPOSTA





PROYECTO COMUNITARIO COMPOSTA



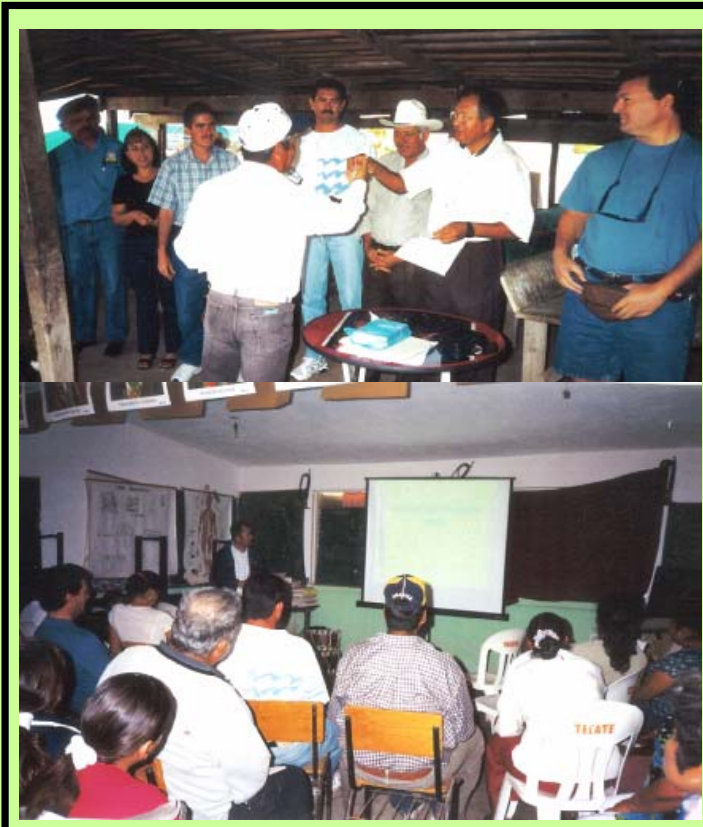

TUBO DE VENTILACIÓN PARA EL HUESO DE ESTUCCO

PARA COCINA

DOCUMENTO DE DIVULGACIÓN

PARA COCINA, HOGAR, SALÓN, JARDÍN, etc.

TUBO DE VENTILACIÓN



Diámetro 4 pulgadas, colocación exterior, pintarse de negro y que salga sobre el techo mínimamente 20 cms, en la parte final debe tener un filtro para evitar entrada de insectos.



UBICACIÓN Y MATERIAL DE LA PUERTA



La puerta se coloca preferentemente por donde llegan los vientos y debe contar con una malla mosquetero, para que haya ventilación y **evite los malos olores y el ingreso de**

insectos y roedores (moscas, moscos, cucarachas, ratas).





VISTA ACTUAL





RESULTADOS

- RECOLECCIÓN CADA DOMINGO DESDE JULIO A LA FECHA
- NO SE QUEMA LA BASURA NI SE TIRA EN LA COMUNIDAD
- RESPONSABILIDAD POR VIVIENDA DURANTE LA SEMANA
- BAJÓ LA POBLACIÓN DE RATAS, MOSCAS Y CUCARACHAS
- MEJORÓ LA IMAGEN DE LA COMUNIDAD
- MEJORÓ LA SALUD DE LOS HABITANTES
- HAY MÁS COMUNICACIÓN Y ORG. ENTRE LOS HABITANTES
- MAS CONCIENCIA AMBIENTAL
- HAY POSIBILIDAD DE REPETIR EL ESQUEMA DE ORG.
- MAS CAPACIDAD DE GESTIÓN





LECCIONES APRENDIDAS

PARA EL BUEN FUNCIONAMIENTO Y GARANTÍA DE INICIATIVAS DE EXTENSIÓN COMUNITARIA EN BSM

- Una gestión participativa de los beneficiarios.
- La comunidad debe contribuir económicamente o participar en su gestión.
- La participación principalmente de sus mujeres fomentó y sigue fomentando la responsabilidad social frente a la comunidad ya que han rescatado valores como la honestidad, el respeto por el ambiente y el respeto por su comunidad.

CUANDO LA COMUNIDAD HACE CONCIENCIA E IDENTIFICA UN PROBLEMA Y SE ORGANIZA CON AUTONOMIA PARA GESTIONAR SU SOLUCIÓN, NO FALLA.

